

Seznam souřadnic (S-JTSK)

Číslo bodu	Souřadnice pro zápis do KN			Souřadnice určené měřením		
	Y	X	kód kv.	Y	X	Poznámka
166-99	779638.61	1077416.70	8			barva
166-210	779609.85	1077427.51	8			barva
198-6	779604.66	1077439.55	8			barva
198-11	779595.34	1077441.83	8			barva
198-12	779596.89	1077446.75	8			kalík
208-229	779653.75	1077411.75	8			kalík
208-233	779647.40	1077417.22	8			barva
208-238	779637.24	1077420.12	8			barva
208-244	779632.33	1077421.45	8			barva
208-246	779631.75	1077407.91	8			kalík
208-287	779599.60	1077439.18	8			kalík
245-5	779702.75	1077391.47	3			sl. platu
1	779663.77	1077410.41	3			mezník
2	779651.15	1077413.99	8			mezník
4	779638.23	1077417.65	8			geohřeb
5	779632.26	1077419.85	8			geohřeb
6	779616.54	1077425.71	8			geohřeb
7	779658.32	1077373.15	3			mezník
8	779667.36	1077349.62	3			mezník
9	779666.48	1077349.13	3			sl. platu
10	779657.38	1077372.79	3			sl. platu
11	779660.14	1077365.63	3			sl. platu
12	779640.97	1077422.83	3			sl. platu
13	779593.45	1077448.92	3			sl. platu
14	779596.78	1077449.36	3			sl. platu
15	779597.60	1077439.92	3			sl. platu
16	779610.32	1077434.68	3			sl. platu
17	779597.54	1077440.46	8			geohřeb
18	779597.46	1077441.31	8			geohřeb

Zpřesnění geometrického a polohového určení pozemků podle § 50 odst. 1 písm. a) katastrálního zákona navržené v tomto geometrickém plánu lze v katastru nemovitostí provést jen na základě souhlasného prohlášení.

<b>GEOMETRICKÝ PLÁN</b> pro vlastníky zpřesněné hranice pozemků, rozdělení pozemku	Geometrický plán ověřil úředně oprávněný zeměměřický inženýr:	Stejnopis ověřil úředně oprávněný zeměměřický inženýr:
	Jméno, příjmení: <i>Ing. Rudolf Smlšek</i>	Jméno, příjmení: <i>Ing. Smlšek Rudolf</i>
	Číslo položky seznamu úředně oprávněných zeměměřických inženýrů: 1469/1996	Číslo položky seznamu úředně oprávněných zeměměřických inženýrů: 1469/1996
	Dne: 15.1.2019 Číslo: 41/2019	Dne: 22.1.2019 Číslo: 30
Náležitosti a přesnosti odpovídá právním předpisům.	Tento stejnopis odpovídá geometrickému plánu v elektronické podobě uloženému v dokumentaci katastrálního úřadu.	
Vyhotovitel: <i>Ing. Rudolf Smlšek</i> <i>Březohorská 253</i> <i>26101 Příbram 7</i> Číslo plánu: 272-77/2018 Okres: <i>Příbram</i> Obec: <i>Sádek</i> Kat. území: <i>Sádek</i> Mapový list: <i>Hořovice 1-8/31</i> Dosavadním vlastníkem pozemků byla poskytnuta možnost seznámit se v terénu a průběhem navrhovaných nových hranic, které byly označeny předepsaným způsobem: <i>mezníky, plotem</i>	Katastrální úřad souhlasí s očíslováním parcel.  KÚ pro Středočeský kraj KP Příbram Kateřina Grebeňová PGP-99/2019-211 2019.01.22 11:29:41 CET	Ověření stejnopisu geometrického plánu v listinné podobě.  

# VÝKAZ DOSAVADNÍHO A NOVÉHO STAVU ÚDAJŮ KATASTRU NEMOVITOSTÍ

Dosavadní stav				Nový stav											
Označení pozemku parc. číslem	Výměra parcely		Druh pozemku Způsob využití	Označení pozemku parc. číslem	Výměra parcely		Druh pozemku Způsob využití	Typ stavby Způsob využití	Způsob určení výměry	Porovnání se stavem evidence právních vztahů					
	ha	m <sup>2</sup>			ha	m <sup>2</sup>				Díl přechází z pozemku katastru nemovitostí	označeného v dřívější poz. evidenci	Číslo listu vlastnictví	Výměra dílu		Označení dílu
												ha	m <sup>2</sup>		
5/2	22	03	zahrada	5/2	21	75	zahrada		0						
				5/23		1	zahrada		0	5/2	227			1	
				5/24		27	zahrada		0	5/2	227			27	
5/17		58	zahrada	5/17		51	zahrada		0						
				5/22		7	zahrada		0	5/17	227			7	
st. 36	3	61	zast. pl.	st. 36	3	54	zast. pl.	č.p. 36 rod.dům	0						
				474		7	ostat.pl. jiná plocha		0	st. 36	227			7	
st. 59	3	28	zast. pl.	st. 59	3	28	zast. pl.	č.p. 46 rod.dům	0						
72/4	3	34	zahrada	72/4	3	34	zahrada		0						
73/1	19	35	travní p.	73/1	19	35	travní p.		0						
73/2	3	34	zahrada	73/2	3	24	zahrada		0						
				73/5		10	zahrada		0	73/2	48			10	
73/3	4	55	zahrada	73/3	4	42	zahrada		0						
				73/6		13	zahrada		0	73/3	48			13	
73/4	6	16	zahrada	73/4	6	16	zahrada		0						
74/1	33	31	ovoc. sad	74/1	32	80	ovoc. sad		0						
				74/6		25	ovoc. sad		2	74/1	106			25	
				74/7		26	ovoc. sad		0	74/1	106			26	
420	16	14	ostat.pl. ostat.komunikace	420/1	14	92	ostat.pl. ostat.komunikace		0	420	10001	14	92		
				420/2		1	ostat.pl. ostat.komunikace		0	420	10001		1	22	
449/2	26	04	ostat.pl. ostat.komunikace	449/2	26	03	ostat.pl. ostat.komunikace		0						
				449/12		1	ostat.pl. ostat.komunikace		0	449/2	10001			1	
	1	41	73		1	41	73								

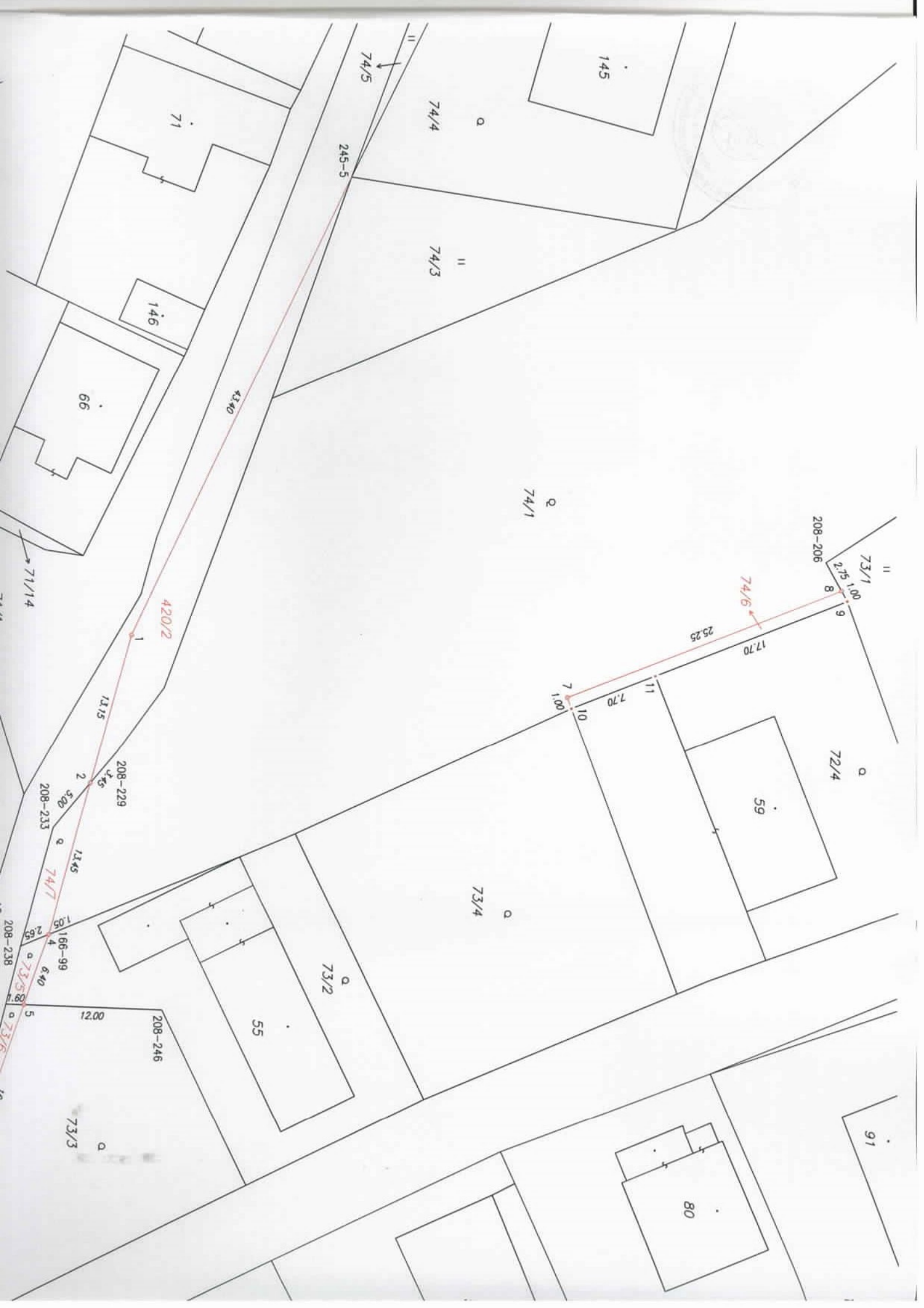

145

74/4

74/3

74/1

73/1

208-206

74/6

72/4

59

73/4

73/2

55

208-246

73/3

91

80

74/5

245-5

71

146

66

4340

420/2

1.1/5

208-229

208-233

1345

166-99

208-238

12.00

71/14

25.25

17.70

7.70

1.00

10

11

2.15

1.00

8

9

73/3

208-238

71/14

73/3

208-238

71/14

## VÝKAZ DOSAVADNÍHO A NOVÉHO STAVU ÚDAJŮ KATASTRU NEMOVITOSTÍ

Dosavadní stav				Nový stav											
Označení pozemku parc. číslem	Výměra parcely		Druh pozemku Způsob využití	Označení pozemku parc. číslem	Výměra parcely		Druh pozemku Způsob využití	Typ stavby Způsob využití	Způsob určení výměry	Porovnání se stavem evidence právních vztahů					
	ha	m <sup>2</sup>			ha	m <sup>2</sup>				Díl přechází z pozemku označeného v katastru nemovitostí	Díl v jiné poz. evidenci	Číslo listu vlastnictví	Výměra dílů		Označení dílu
		ha	m <sup>2</sup>			ha	m <sup>2</sup>			ha	m <sup>2</sup>				
st. 39	3	12	zast. pl. zbořeniště	st. 39	2	96	zast. pl. zbořeniště		0						
78/1	14	42	zahrada	78/1	13	76	zahrada		0						
st. 101	1	39	zast. pl.	st. 101	2	21	zast. pl.	č.p. 30 rod.dům	0	st. 101	40	1	39	celá	
										st. 39	40		16	a	
										78/1	40		66	b	
												2	21		
167/16	38	99	ostat. pl. ostat.komunikace	167/16	37	43	ostat. pl. ostat.komunikace		0						
				167/36		16	ostat. pl. ostat.komunikace		0	167/16	10001		16		
				167/39		5	ostat. pl. ostat.komunikace		0	167/16	10001		5		
				167/40		6	ostat. pl. ostat.komunikace		0	167/16	10001		6		
				167/41	1	29	ostat. pl. ostat.komunikace		0	167/16	10001	1	29		
	57	92			57	92									

### Výkaz údajů o bonitovaných půdně ekologických jednotkách (BPEJ) k parcelám nového stavu

Parcelní číslo podle		Kód BPEJ	Výměra		BPEJ na dílu parcely	Parcelní číslo podle		Kód BPEJ	Výměra		BPEJ na dílu parcely
katastru nemovitostí	zjednodušené evidence		ha	m <sup>2</sup>		katastru nemovitostí	zjednodušené evidence		ha	m <sup>2</sup>	
78/1		54811	13	76							

<b>GEOMETRICKÝ PLÁN pro</b>  <i>rozdělení pozemku, změnu obvodu budovy</i>	Geometrický plán ověřil úředně oprávněný zeměměřický inženýr: Jméno, příjmení: <i>Ing. Rudolf Smíšek</i> Číslo položky seznamu úředně oprávněných zeměměřických inženýrů: <i>1469/1996</i> Dne: <i>14.12.2018</i> Číslo: <i>131/2018</i>	Stejnopis ověřil úředně oprávněný zeměměřický inženýr: Jméno, příjmení: <i>Ing. Stanislav Rudolf</i> Číslo položky seznamu úředně oprávněných zeměměřických inženýrů: <i>1469/1996</i> Dne: <i>2.1.2019</i> Číslo: <i>1</i>
	Nálezitostmi a přesností odpovídá právním předpisům.	
	Katastrální úřad souhlasí s očištváním parcel.	
	KÚ pro Středočeský kraj KP Příbram Miroslav Holub PGP-2452/2018-211 2018.12.28 10:52:55 CET	
	Ověření stejnopisu geometrického plánu v listinné podobě.	
Vyhotovitel: <i>Ing. Rudolf Smíšek</i> <i>Březohorská 253</i> <i>26101 Příbram 7</i>  Číslo plánu: <i>268-31/2018</i> Okres: <i>Příbram</i> Obec: <i>Sádek</i> Kat. území: <i>Sádek</i> Mapový list: <i>Hořovice 1-B/31</i>		
Dosavadním vlastníkům pozemků byla poskytnuta možnost seznámit se v terénu a průběhem navrhovaných nových hranic, které byly označeny předepsaným způsobem: <i>zdmí, mezníky, sl. plotu</i>		

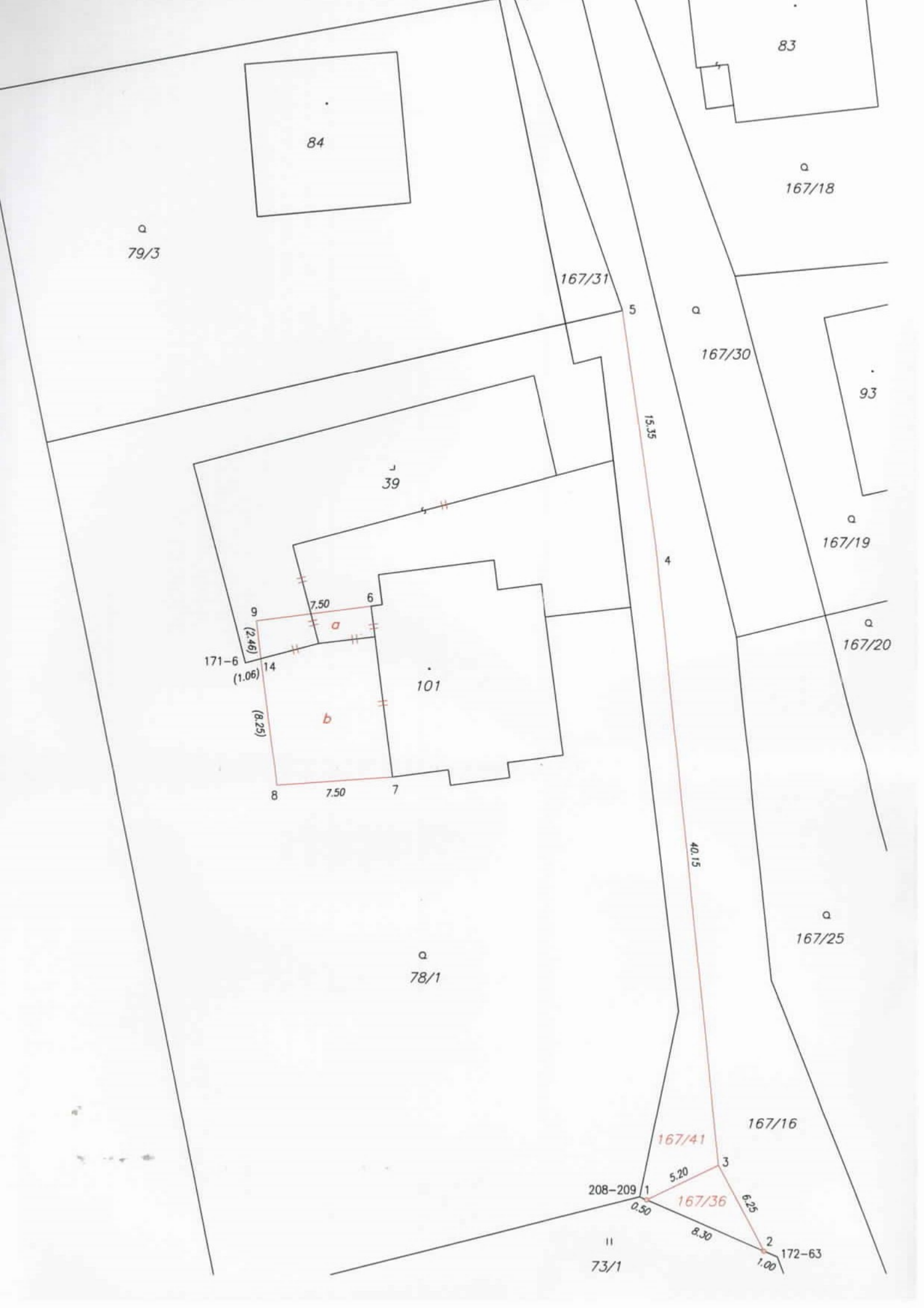

a  
79/3

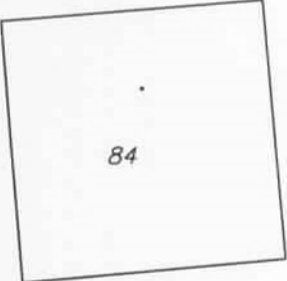

84

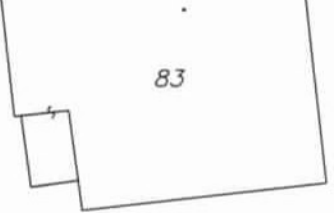

83

a  
167/18

167/31

a  
167/30

93

a  
167/19

a  
167/20

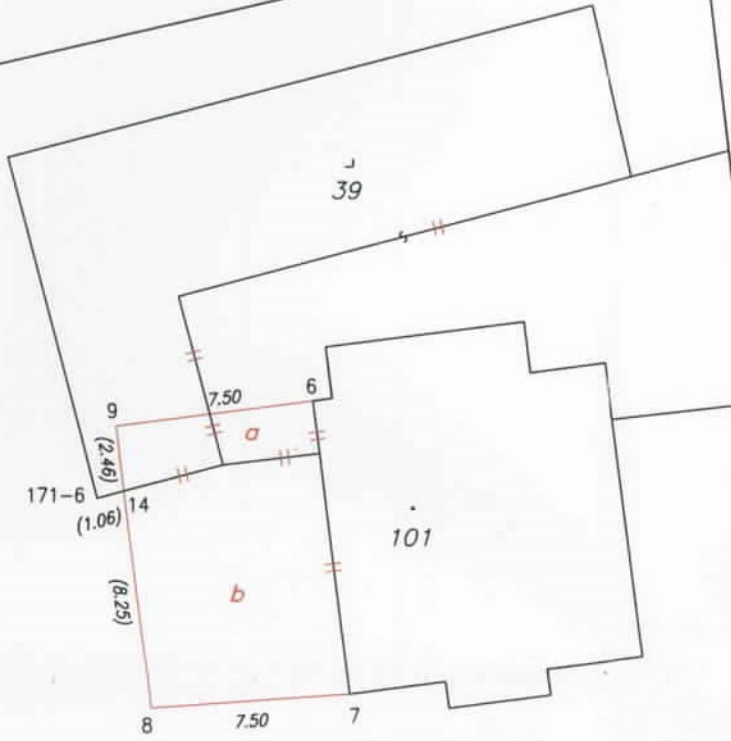

39

101

171-6  
(1.06)

g  
(2.46)

14

(8.25)

8

7.50

7

7.50

6

5

15.35

4

40.15

a  
78/1

a  
167/25

208-209

0.50

||  
73/1

167/41

3

5.20

167/36

6.25

2

1.00

167/16

172-63