

VÝKAZ DOSAVADNÍHO A NOVÉHO STAVU ÚDAJŮ KATASTRU NEMOVITOSTÍ

Dosavadní stav			Nový stav											
Označení pozemku parc. číslem	Výměra parcely		Druh pozemku Způsob využití	Označení pozemku parc. číslem	Výměra parcely		Druh pozemku Způsob využití	Typ stavby Způsob využití	Způsob, určení výměr	Porovnání se stavem evidence právních vztahů				
	ha	m ²			ha	m ²				Díl přechází z pozemku označeného v katastru nemovitostí	dílejší poz. evidenci	Číslo listu vlastnictví	Výměra dílu	
												ha	m ²	
97/16	62	07	orná půda	97/16	61	80	orná půda		0					
				97/31		27	orná půda		0	97/16	3			27
423/1	17	58	ostat.pl. ostat.komunikace	423/1	16	78	ostat.pl. ostat.komunikace		0					
				423/3		80	ostat.pl. ostat.komunikace		0	423/1	10001			80
	79	65			79	65								

Výkaz údajů o bonitovaných půdně ekologických jednotkách (BPEJ) k parcelám nového stavu

Parcelní číslo podle katastru nemovitostí		Kód BPEJ	Výměra		BPEJ na dílu parcely	Parcelní číslo podle katastru nemovitostí		Kód BPEJ	Výměra		BPEJ na dílu parcely
zjednodušené evidence			ha	m ²		zjednodušené evidence			ha	m ²	
97/16		54811	61	64							
		74811		16							
97/31		54811		27							

Seznam souřadnic (S-JTSK)

Č. bodu	Souřadnice pro zápis do KN			Souřadnice určené měřením		
	Y	X	kód kv.	Y	X	Poznámka
208-1	780081.86	1077201.73	8			mezník
208-3	780028.17	1077189.90	8			mezník
208-5	779994.37	1077184.61	8			geohřeb
1	779998.82	1077185.31	3			mezník
2	779998.71	1077186.04	3			mezník
3	780033.22	1077191.48	3			mezník
4	780066.46	1077195.89	3			mezník
5	780038.55	1077192.19	3			mezník
6	780085.39	1077199.64	3			mezník

GEOMETRICKÝ PLÁN pro rozdělení pozemku	Geometrický plán ověřil úředně oprávněný zeměměřičský inženýr:	Stejnopis ověřil úředně oprávněný zeměměřičský inženýr:
	Jméno, příjmení: <i>Ing. Rudolf Smíšek</i>	Jméno, příjmení: <i>Ing. Staněk Rudolf</i>
	Číslo položky seznamu úředně oprávněných zeměměřičských inženýrů: 1469/1996	Číslo položky seznamu úředně oprávněných zeměměřičských inženýrů: 1469/1996
	Dne: 7.12.2018 Číslo: 247/2018	Dne: 18.12.2018 Číslo: 419
	Náležitostmi a přesností odpovídá právním předpisům.	Tento stejnopis odpovídá geometrickému plánu v elektronické podobě uloženému v dokumentaci katastrálního úřadu.
Vyhotovitel: <i>Ing. Rudolf Smíšek Březohorská 253 26101 Příbram 7</i>	Katastrální úřad souhlasí s očíslováním parcel.	Ověření stejnopisu geometrického plánu v listinné podobě.
Číslo plánu: 271-76/2018	KÚ pro Středočeský kraj KP Příbram Kateřina Grebeňová PGP-2397/2018-211 2018.12.18 09:50:16 CET	
Okres: Příbram		
Obec: Sádek		
Kat. území: Sádek		
Mapový list: Hořovice 2-8/42, 1-8/31		
Dosavadním vlastníkům pozemků byla poskytnuta možnost seznámit se v terénu s průběhem navrhovaných nových hranic, které byly označeny předepsaným způsobem: <i>mezníky</i>		

Λ
238/1

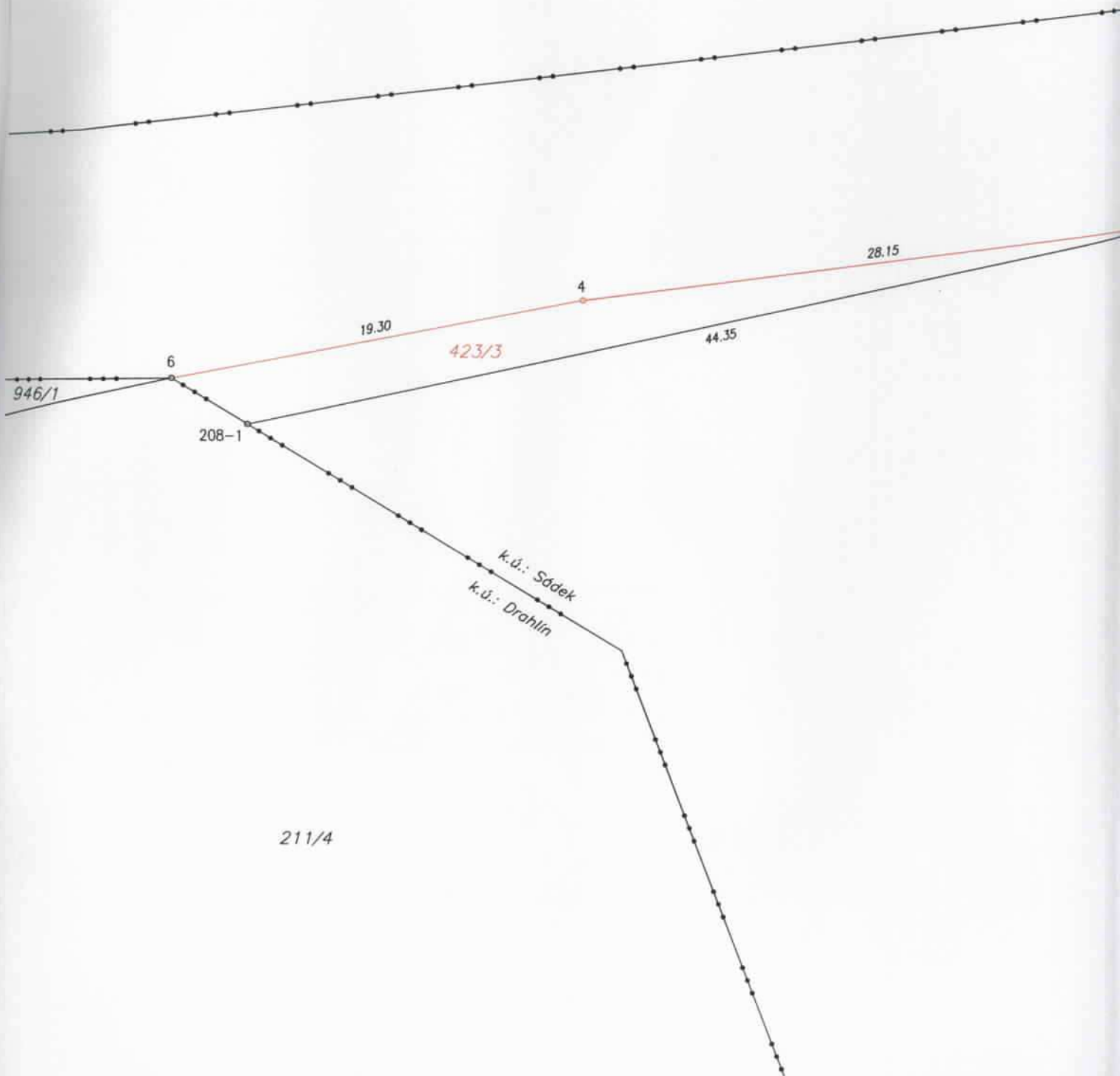

k.ú.: Sádek v Brdech

423/1

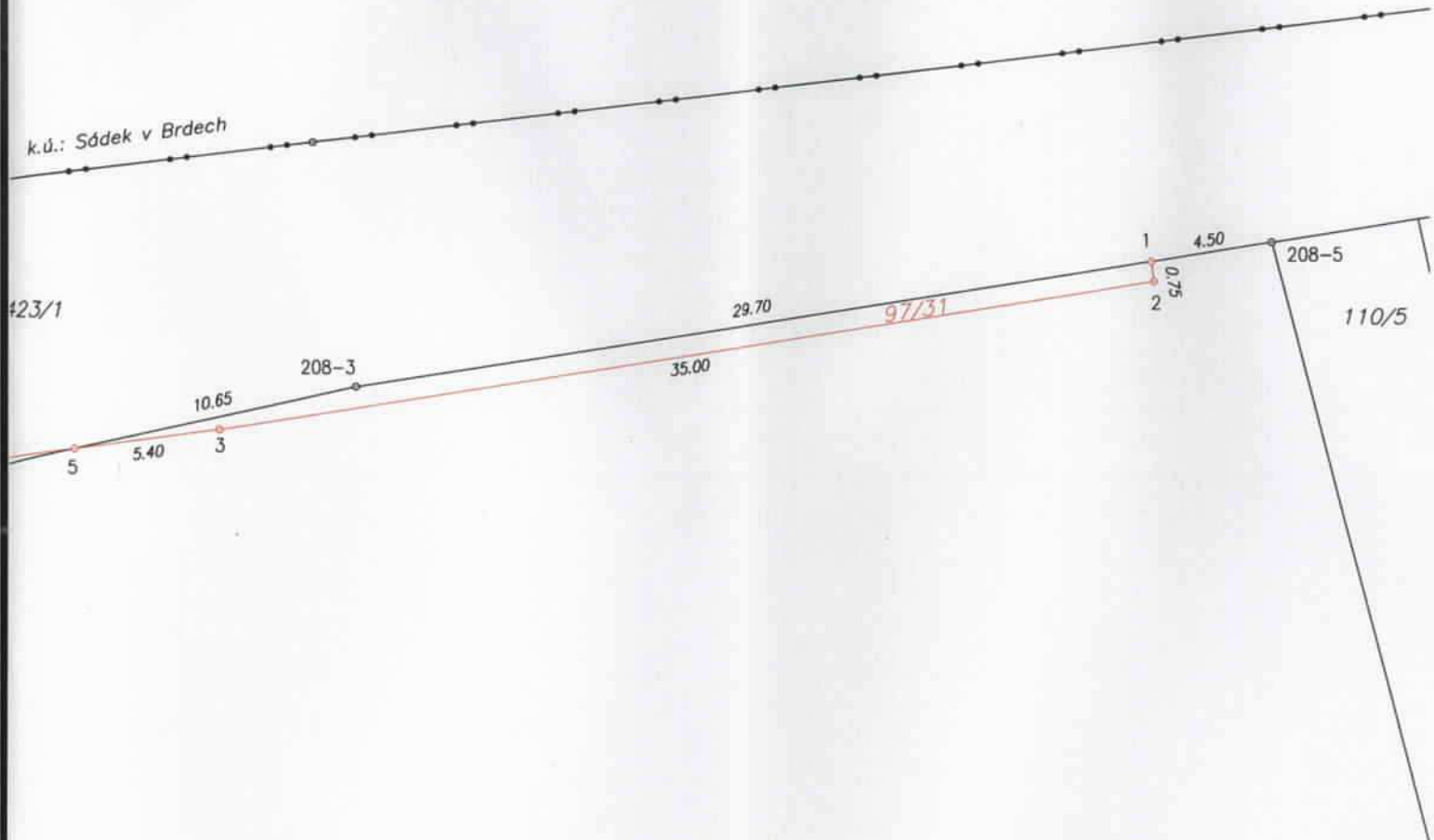

208-3

208-5

110/5

97/16