

VÝKAZ DOSAVADNÍHO A NOVÉHO STAVU ÚDAJŮ KATASTRU NEMOVITOSTÍ

Dosavadní stav				Nový stav										
Označení pozemku parc. číslem	Výměra parcely		Druh pozemku Způsob využití	Označení pozemku parc. číslem	Výměra parcely		Druh pozemku Způsob využití	Typ stavby Způsob využití	Způsob určení výměry	Porovnání se stavem evidence právních vztahů				
	ha	m ²			ha	m ²				Díl přechází z pozemku označeného v katastru nemovitostí	dřívější poz. evidenci	Číslo listu vlastnictví	Výměra dílu	
		ha	m ²			ha	m ²			ha	m ²			
st. 39	3	12	zast. pl. zbořená	st. 39	2	96	zast. pl. zbořená		0					
78/1	14	42	zahrad	78/1	13	76	zahrad		0					
st. 101	1	39	zast. pl.	st. 101	2	21	zast. pl.	č.p. 30 rod.dům	0	st. 101	40	1	39	celá
										st. 39	40		16	a
										78/1	40		66	b
												2	21	
167/16	38	99	ostat. pl. ostat.komunikace	167/16	37	43	ostat. pl. ostat.komunikace		0					
				167/36		16	ostat. pl. ostat.komunikace		0	167/16	10001		16	
				167/39		5	ostat. pl. ostat.komunikace		0	167/16	10001		5	
				167/40		6	ostat. pl. ostat.komunikace		0	167/16	10001		6	
				167/41	1	29	ostat. pl. ostat.komunikace		0	167/16	10001	1	29	
	57	92			57	92								

Výkaz údajů o bonitovaných půdně ekologických jednotkách (BPEJ) k parcelám nového stavu

Parcelní číslo podle katastru nemovitostí		Kód BPEJ	Výměra		BPEJ na dílu parcely	Parcelní číslo podle katastru nemovitostí		Kód BPEJ	Výměra		BPEJ na dílu parcely
zjednodušené evidence			ha	m ²		zjednodušené evidence			ha	m ²	
78/1		54811	13	76							

GEOMETRICKÝ PLÁN pro <i>rozdělení pozemku, změnu obvodu budovy</i>	Geometrický plán ověřil úředně oprávněný zeměměřický inženýr: Jméno, příjmení: <i>Ing. Rudolf Smíšek</i> Číslo položky seznamu úředně oprávněných zeměměřických inženýrů: <i>1469/1996</i> Dne: <i>14.12.2018</i> Číslo: <i>131/2018</i>	Stejnopis ověřil úředně oprávněný zeměměřický inženýr: Jméno, příjmení: <i>Ing. Smíšek Rudolf</i> Číslo položky seznamu úředně oprávněných zeměměřických inženýrů: <i>1469/1996</i> Dne: <i>2.1.2019</i> Číslo: <i>1</i>
	Náležitosti a přesnosti odpovídá právním předpisům.	
Vyhotovitel: <i>Ing. Rudolf Smíšek</i> <i>Březohorská 253</i> <i>26101 Příbram 7</i> Číslo plánu: <i>268-31/2018</i> Okres: <i>Příbram</i> Obec: <i>Sádek</i> Kat. území: <i>Sádek</i> Mapový list: <i>Hořovice 1-8/31</i> Dosavadním vlastníkům pozemků byla poskytnuta možnost seznámit se v terénu a průběhem navrhovaných nových hranic, které byly označeny předepsaným způsobem: <i>zdmí, mezníky, sl. plotu</i>	Katastrální úřad souhlasí s očištváním parcel. KÚ pro Středočeský kraj KP Příbram Miroslav Holub PGP-2452/2018-211 2018.12.28 10:52:55 CET	
		Ověření stejnopisu geometrického plánu v listinné podobě. 

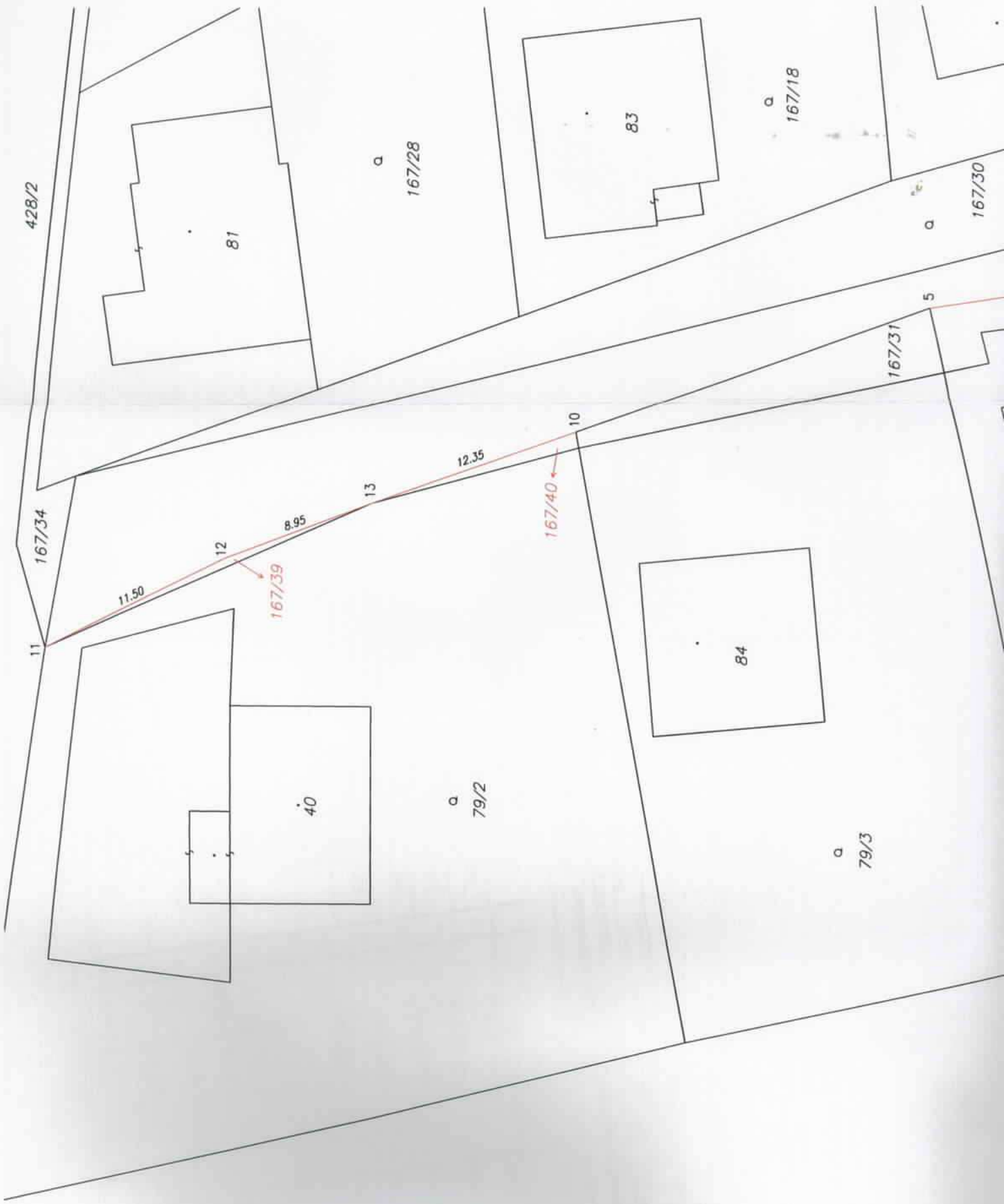

79/1

